

San Andrés Cholula, Pue., a 27 de noviembre del 2023.

4052

CONAGUA COMISIÓN NACIONAL DEL AGUA.
SECRETARÍA DE MEDIO AMBIENTE, DESARROLLO
SUSTENTABLE Y ORDENAMIENTO TERRITORIAL.

PRESENTE



Juan Carlos Morales Páez con mi carácter de apoderado de la persona moral CONDOLAVIS A.C. Director Administrador del Desarrollo Residencial La Vista Country Club, señalando como domicilio para oír y recibir toda clase de notificaciones de mi representada el ubicado en la planta alta del pórtico de acceso al Desarrollo Residencial La Vista Country Club en Boulevard Atlixcáyotl Kilometro 4 de la Colonia Santa María Tonanzintla, San Andrés Cholula, Puebla, con correo electrónico jcm@condolavis.com con número telefónico 2222104151 etx. 2113 y/o 2116, por medio del presente escrito vengo a hacer del conocimiento de esta autoridad lo siguiente:

Nos percatamos que en la zona colindante con La Vista Country Club en específico en el Parque Recreativo al otro lado del Río Atoyac lo han estado utilizando como vertedero de escombros. Hace un par de semanas se notó un incremento de escombros, porque han estado ingresando continuamente camiones tirando en esa zona, provocando grandes elevaciones de escombros las cuales se notan a plena vista de lado del Fraccionamiento. Esta situación ha provocado mucha preocupación por parte de los residentes del fraccionamiento, principalmente por su cercanía al río. Solicitamos su apoyo para proceder con las autoridades competentes y poder realizar las acciones pertinentes ante esta situación, la cual observamos que no está siendo gestionada por ninguna autoridad ya que puede provocar diferentes problemas ambientales y sociales, provocando un problema tanto a los suelos y la fauna silvestre que habita en la zona del río Atoyac, si esta no es vigilada por las autoridades competentes. Esperamos comprendan nuestra preocupación por el tema. Adjuntamos mapa de la zona y fotografías.

Por lo anterior le solicitamos en el ámbito de sus facultades realizar las acciones pertinentes ante esta situación que es muy preocupante por todos los residentes del Fraccionamiento, pero una gran preocupación es todo impacto ambiental que está provocando.

Sin otro particular quedo a sus órdenes.

ATENTAMENTE
JUAN CARLOS MORALES PÁEZ
DIRECTOR EJECUTIVO
CONDOLAVIS A.C.



CONDOLAVIS^{AC}

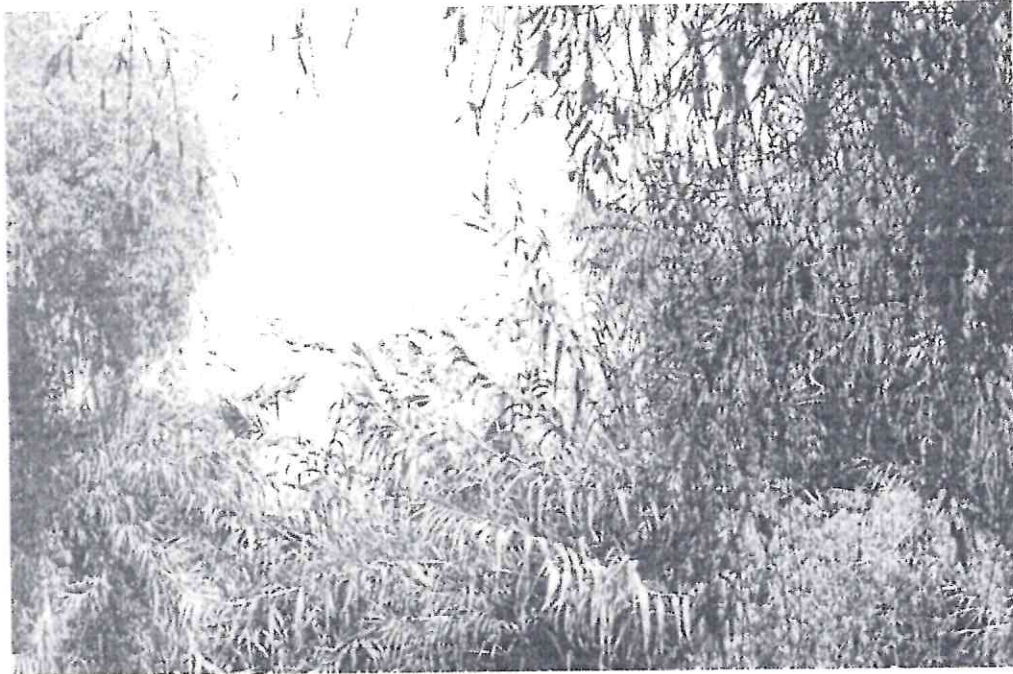

Fotografía de la zona.

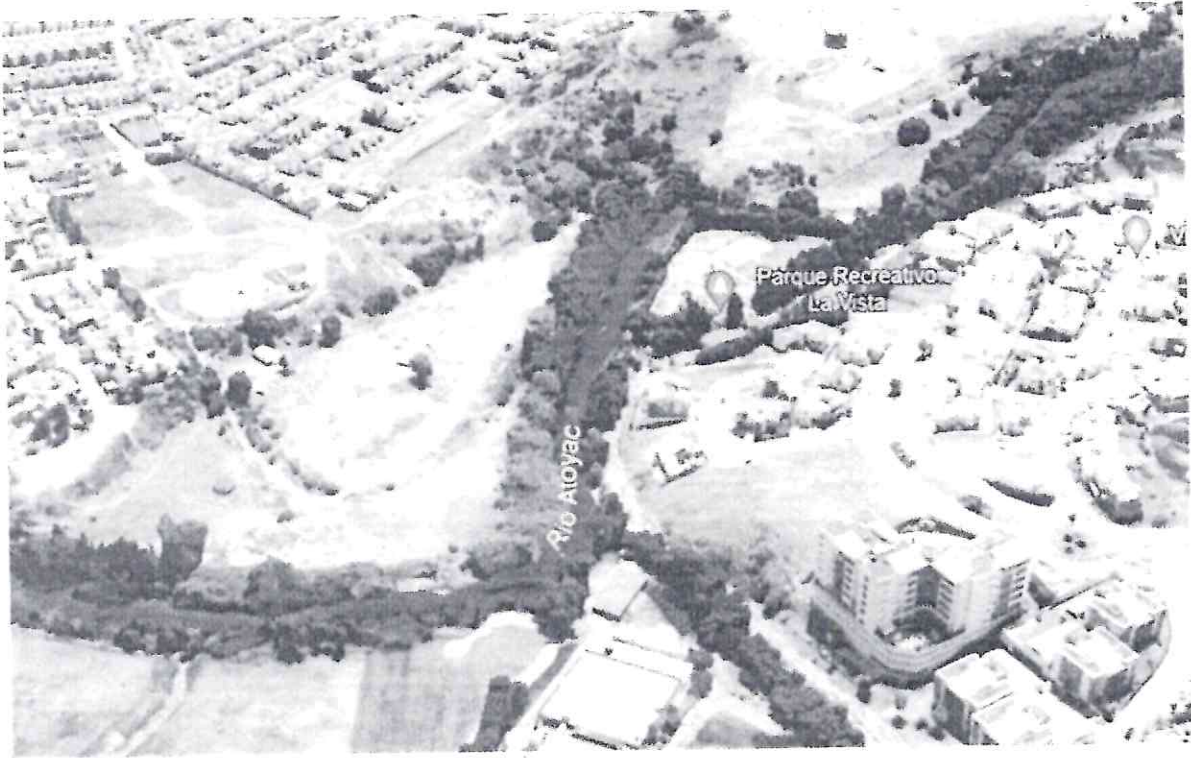

Zona que esta siendo utilizada como vertedero de escombros.

3